

Trockene Nase?

aldiamed
Nasenspray

Befeuchtet intensiv, regeneriert
und schützt die Nasenschleimhaut



Trockene Nase. Warum bloß?

Eine trockene Nase kann sich unangenehm anfühlen und Beschwerden wie Brennen, Jucken, Spannungsgefühl oder Krustenbildung verursachen. Oftmals entsteht das durch:

trockene oder staubige Luft
z. B. bei Heizungsluft, Klimaanlage, auf Reisen oder Baustellen

eine verminderte Schleimdrüsen-funktion der Nase

bestimmte Medikamente
z. B. solche, die die Sekretbildung hemmen oder entwässernd wirken

Grippaler Schnupfen/ abschwellende Nasensprays

Operationen und Eingriffe im HNO-Bereich
z. B. eine Korrektur der Nasenscheidewand, Strahlen-Therapien aufgrund von Tumor-erkrankungen

allergischen Schnupfen

aldiamed Nasenspray mit hochdosierter Hyaluronsäure, Dexpanthenol und Xanthan.

Befeuchtet. Regeneriert. Pflegt. Schützt.

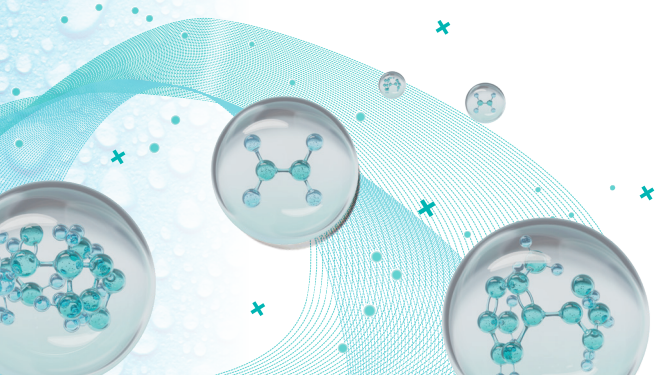

aldiamed Nasenspray mit 3 starken Wirkstoffen

Hochdosierte Hyaluronsäure (0,2 %)
Hyaluronsäure spendet und speichert Feuchtigkeit. aldiamed Nasenspray enthält 8-mal mehr dieses Wirkstoffes* im Vergleich zu Nasensprays, die auch Dexpanthenol enthalten.

Regenerierendes Dexpanthenol (3,0 %)
Dexpanthenol beschleunigt mit seiner pflegenden Wirkung die Heilung gereizter, wunder Nasenschleimhaut und ergänzt die feuchtigkeitsspendende Wirkung der Hyaluronsäure sinnvoll.

Stabilisierendes Xanthan (0,3 %)
Xanthan verleiht dem Nasenspray eine leicht gelartige Konsistenz. So bleibt es, wo es gebraucht wird. Es bildet einen Schutzfilm, unterstützt die Regeneration und die natürliche Schutzbarriere der Nasenschleimhaut.



Innovativ!
6-Tropfen-Applikator



Gleichmäßige, gezielte Verteilung
Die aldiamed Nasenspray-Sprühflasche ist mit einem besonderen 6-Tropfen-Applikator ausgestattet. Dieser sorgt für eine gleichmäßige, gezielte Verteilung der Sprühflüssigkeit in dem Bereich, der befeuchtet werden soll.

Das Risiko des Abwanderns in den Rachenbereich, wie es bei Sprühnebelapplikatoren vorkommt, **ist mit der 6-Tropfen-Technik deutlich verringert.**



Schonende Applikation
Das Benetzen der Nasenschleimhaut mit dem 6-Tropfen-Applikator erfolgt sanft – **ohne starken Druck.**

Dies macht die Anwendung besonders angenehm. Insbesondere wenn die Nasenschleimhaut sehr trocken und gereizt ist, wie es häufig bei Erkältungsschnupfen oder Heuschnupfen der Fall ist, ist dies ein spürbarer Vorteil.

hen. Durchatmen. Wohlfühlen.

Einfach erklärt:
Hier geht`s zum Video

aldiamed Nasenspray – einzigartige 3-fach-Formel

aldiamed Nasenspray kombiniert Hyaluronsäure, Dexpanthenol und Xanthan in einer **3-fach-Formel** und enthält damit mehr Wirkstoffe als viele andere pflegende Nasensprays.

Diese einzigartige Formel befeuchtet, pflegt, regeneriert und schützt die Nasenschleimhaut.

Der **innovative 6-Tropfen Applikator** verteilt die leicht gelartige Lösung ganz sanft, gezielt und gleichmäßig in der Nase. Sie legt sich behutsam und langsam über die Nasenschleimhaut und sorgt für ein angenehmes Nasengefühl.

Eine gesunde Nasenschleimhaut ist wichtig für unsere Immunabwehr. Sie befeuchtet und wärmt die Atemluft, filtert Fremdpartikel und trägt zum Schutz vor äußeren Reizen bei.

Einfach anzuwenden – wieder wohlfühlen

Und so wenden Sie aldiamed Nasenspray an

1. Schütteln
Vor dem ersten Gebrauch und vor jeder Anwendung gut schütteln.

2. Sprühen
Applikator in ein Nasenloch einführen und den Sprühmechanismus betätigen.

3. Wiederholen
Den Vorgang im anderen Nasenloch wiederholen.



Geeignet für Erwachsene und Kinder ab 1 Jahr.

Je nach Bedarf anwenden.

Auch präventiv zur Vermeidung einer trockenen Nase.

aldiamed Produktsortiment

Bei trockener Nase

aldiamed Nasenspray
20 ml Flasche
PZN (D): 20804605
PZN (AT): 6135669

Medizinprodukt mit der Kennzeichnung CE 0051



In Ihrer Apotheke

Bei trockenem Mund

aldiamed Mundspray
50 ml Flasche
PZN (D): 09397022
PZN (AT): 3887021

Vorteilspackung: 4 x 50 ml
PZN (D): 20290158
PZN (AT): 6019064

aldiamed Mundgel
50 g Tube
PZN (D): 00879268
PZN (AT): 3888517

150 g Tube
PZN (D): 17572605
PZN (AT): 5477623

aldiamed Mundspülung
500 ml Flasche
PZN (D): 16943844
PZN (AT): 5414752



Weitere Informationen: www.aldiamed.de

Certmedica International GmbH
Magnolienweg 17, 63741 Aschaffenburg
Service-Telefon: +49 60 21 / 15 093 - 380

Gegenanzeigen: Nicht anwenden bei Allergie gegen einen der Inhaltsstoffe. Außerhalb der Reichweite von Kindern aufbewahren. Bitte beachten Sie auch die Gebrauchsinformation. *Stand: 11/2026

FLAN2611DEAT